В ШКОЛУ С РОДИТЕЛЯМИ! Готовимся к 1 сентября
Готовимся к 1 сентября Реклама. ООО "АШАН"
Читай нас в Telegram
Гороскопы

К чему снится грудь

Иногда мы видим сны с частями тела — своими или чужими, одетыми или обнаженными.

Надежда Абрамова | 04 Февраля 2023

#сонник #Российские звёзды #Зарубежные звёзды ★Зигмунд Фрейд ★Дэвид Лофф ★Густав Хиндман Миллер ещё 3

К чему снится грудь
Фото: 123RF/legion-media.ru

Содержание

- К чему снится грудь по соннику Ванги
- К чему снится грудь по соннику Миллера
- К чему снится грудь по соннику Фрейда
- К чему снится грудь по соннику Лоффа
- К чему снится грудь по соннику Нострадамуса
- К чему снится грудь по соннику Цветкова
- К чему снится грудь по эзотерическому соннику
- К чему снится грудь по исламскому соннику
- К чему снится грудь — Толкование действий с грудью

Иногда мы видим сны с частями тела — своими или чужими, одетыми или обнаженными. Если вам приснилась женская грудь, стоит обратить на такой сон самое пристальное внимание — он может быть хорошим знаком, что ваша мечта скоро исполнится, трудности будут преодолены, а цели — достигнуты. Так к чему же снится грудь?

Для расшифровки сна, в котором фигурирует грудь, следует вспомнить, какая именно грудь вам приснилась — мужская или женская, своя или чужая, большая или маленькая, обнаженная или одетая. Именно от этих деталей зависит точность трактовки. Итак, раскрываем значение такого сна по версиям разных Сонников.

К чему снится грудь по соннику Ванги

Провидица считала, что увидеть во сне маленькую женскую грудь — к снижению достатка и нищете. Сонник рекомендует проанализировать своё финансовое положение и принять меры по его улучшению, отложить средства на предстоящий трудный период и оптимизировать расходы. Безусловно, сон с маленькой женской грудью является важным предупреждением.

По мнению Ванги, если на груди растут волосы, можно ждать хорошие новости от дальних друзей и родственников. Если снится собственная грудь, то спящего ждет долгая жизнь с заботами о близких. Собственный бюст снится молодой девушке — жизнь сложится наилучшим образом, взрослой женщине — впереди любовное приключение. Плоская грудь символизирует поражение в личной жизни.

К чему снится грудь по соннику Миллера

Психолог Миллер был уверен: если молодой женщине снится, что её ранили в грудь, то вполне возможно, что её ждут неприятности и тяжелый период в жизни. Увидеть во сне собственную грудь испачканной — предстоит любовная неудача и борьба соперниц. Белая и полная грудь предвещает достаток, удачу и счастье. Если женщине снится, что её грудь нравится мужчине, это означает, что скоро она примет от мужчины романтическое предложение и примет его ухаживания.

К чему снится грудь по соннику Фрейда

Грудь, по мнению основателя психоанализа Зигмунда Фрейда — один из главнейших сексуальных символов. Появление груди во сне мужчины демонстрирует на существование у спящего сильных, но не достаточно определенных к конкретной женщине любовных фантазий. Дряблая, усохшая грудь предсказывает мужчинам проблемы в половой сфере или даже импотенцию, а женщинам — к неприятностям, краху в любви, несбывшимся надеждам. Грудь, которая приснилась женщине, указывает на стремление к взаимной и чистой любви. Старая или дряблая грудь для женщин — к краху надежд и планов.

К чему снится грудь по соннику Лоффа

Как многие психологи и толкователи, Лофф приписывал сну с грудью двойственное значение. Первое — связанное с материнством и грудным вскармливанием, второе — с сексуальностью. Таким образом, Лофф предлагает самостоятельно определить контекст сновидения. Для этого советуем вам сосредоточиться и вспомнить ваш сон в мельчайших деталях. Проанализируйте, какие чувства вы испытываете, вспоминая сон. Это поможет вам дать его оценку и интерпретацию.

К чему снится грудь по соннику Нострадамуса

Нострадамус не связывает грудь с материнским или сексуальным аспектами. Увидеть грудь во сне по мнению провидца может говорить о возможной серьезной ошибки из-за усталости или невнимательности. Если вы увидели подобный сон, возможно, вам стоит как следует отдохнуть — возьмите небольшой отпуск или просто проведите выходные дни максимально уединенно. Это поможет сосредоточиться на важных делах и предотвратить неприятности.

К чему снится грудь по соннику Цветкова

Цветков дает несколько определений сну, в котором фигурирует грудь. Женская грудь снится к счастью и желанным приобретениям. Грудь вне контекста — человека, птицы, животного — определяет ваше будущее. В этом случае стоит оценить внешний вид груди, чтобы понять, какие будущие события вас ожидают. Волосы на груди, снящиеся мужчине, означают прибыль. А для женщины значение такого сна диаметрально противоположно: волосы на груди снятся к потере.

К чему снится грудь по эзотерическому соннику

Эзотерический сонник трактует такой сон по-разному. Женская грудь, которая приснилась мужчине, символизирует неудовлетворенную потребность в материнской ласке. Такой сон может предупреждает, что в своей возлюбленной мужчина желает видеть, прежде всего, мать. Женская грудь, которая снится женщине, означает желание выглядеть сексуально в глазах других.

К чему снится грудь
Фото: 123RF/legion-media.ru

К чему снится грудь по исламскому соннику

По версии исламского сонника, видеть себя во сне с больной грудью — значит, расточительно потратить свои средства, за что непременно последует наказание. Ранение в грудь означает приход беды. Красивая, упругая грудь — к счастью, благополучию и удаче.

К чему снится грудь — Толкование действий с грудью

Мужчине видеть во сне кормящую грудью мать — поддержка в делах, опора.

Если вам снится, как ваша грудь расправляется во сне, вы чувствуете от этого удовольствие — успех, прилив энергии, удача в делах. Все ваши планы исполнятся легко и без лишних усилий.

Если во сне вы ощущаете приятное чувство в груди — скоро вас ждет радостная встреча или событие.

Прижиматься к чьей-то груди — к появлению надежного, верного, любящего друга. Либо к возобновлению отношений со старым.

Иметь широкую, сильную грудь — к богатству, роскоши, безбедной жизни в достатке.

Иметь слабую, болезненную грудь — к неудачам, лишениям и недостатку.

Гладить грудь — к притоку вдохновения, появлению творческих сил.

Мужчине кормить грудью детей — к скорой женитьбе и появлению детей

Женская грудь в бюстгальтере — тревога, беспокойство. Сосать грудь — к болезни, по другим данным — к появлению покровителя.

Обнаженная и красивая женская грудь — счастье в любви.

Увидеть чужую грудь украдкой — узнать о себе неприятные новости и сплетни.

Заключение

Сон, в котором вы увидели грудь, неважно, мужскую или женскую, преимущественно благоприятный, но в то же время может иметь и отрицательное значение. Стоит правильно оценить детали увиденного, отметить важные нюансы, вспомнить свои ощущения и эмоции, которые возникали у вас во сне. Если сонники дают противоречивые значения, полагайтесь на свою интуицию — ваше внутреннее «я» подскажет максимально точно, какие события ожидают вас в ближайшем будущем.

СОБЫТИЯ НА ВИДЕО

#сонник #Российские звёзды #Зарубежные звёзды ★Зигмунд Фрейд ★Дэвид Лофф ★Густав Хиндман Миллер ★Ванга ★Нострадамус ★Евгений Цветков

Подпишись на наш канал в Telegram

СТАТЬИ ПО ТЕМЕ

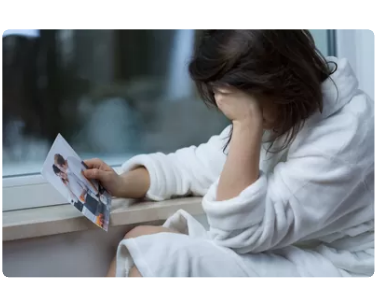

К чему снится бывший парень

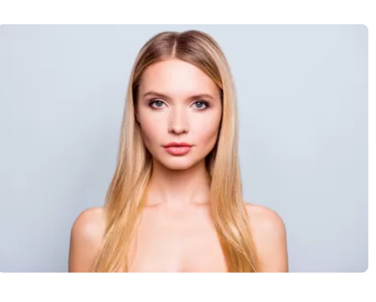

К чему снится видеть себя голым

К чему снится больница

Гороскоп на выходные 19 и 20 августа для всех знаков зодиака

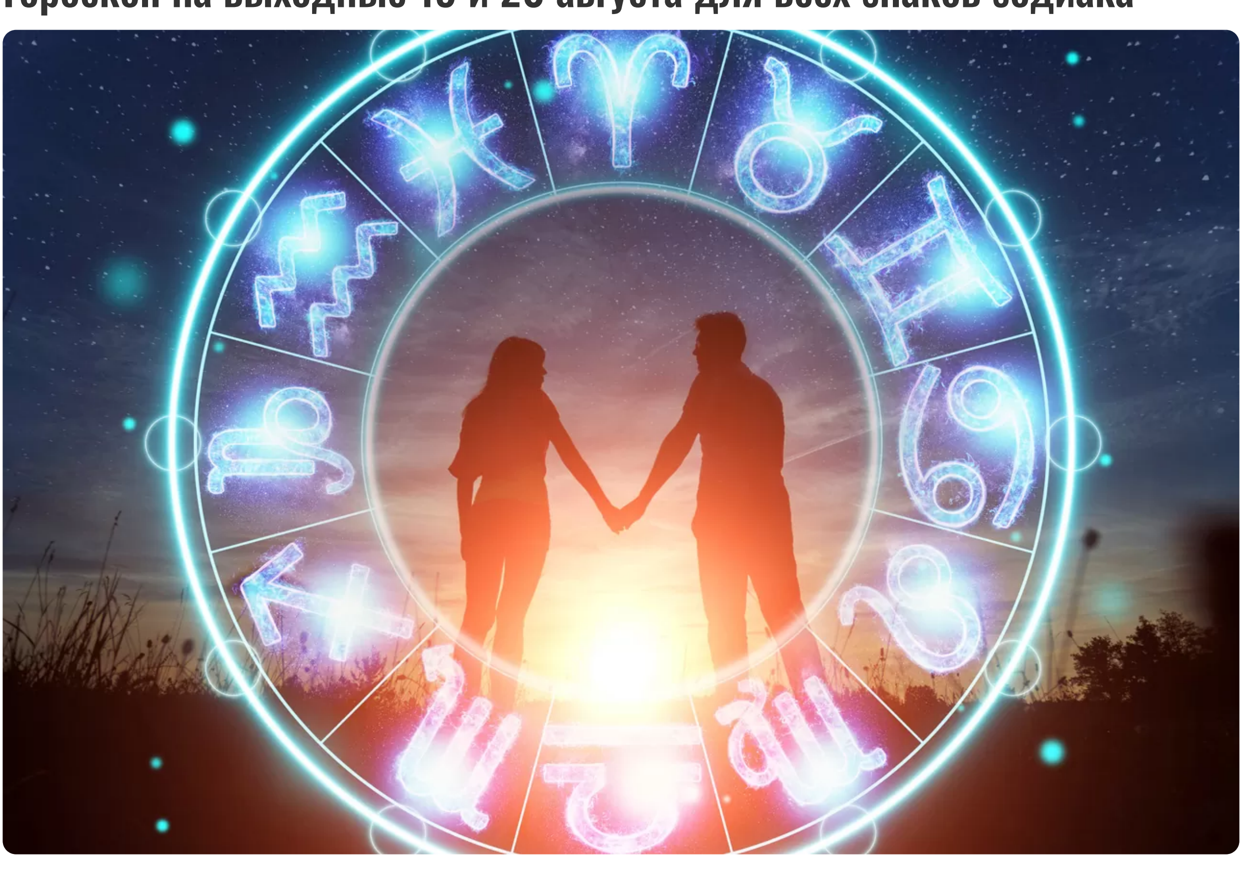

Как ярко и незабываемо провести предпоследний уик-энд августа каждому знаку зодиака. Гороскоп на выходные Овен

ЧИТАТЬ ПОЛНОСТЬЮ

НОВОСТИ ПАРТНЕРОВ

Без мужа и без кольца: Натали Портман появилась одна в годовщину свадьбы

Тяжелый недуг и инвалидное кресло: Савельева показала, что они с мужем долго скрывали

Пугачева с тощими ножками и сын — копия Киркорова: семью засняли на прогулке

МАГАЗИНЫ

М.Видео AliExpress HUAWEI REDMOND

ПОПУЛЯРНОЕ

- Режиссер Оксана Барковская: «История «Новеньких» не заканчивается»
- Сладкий и коварный: почему в сезон арбузов можно отравиться
- Ореховый сабайон
- Лето продолжается: концерты и развлечения, которые стоит посетить в Москве в августе
- Французские губы: как получить их в домашних условиях без инъекций

ЗВЕЗДЫ В ТРЕНДЕ

- Оксана Домнина — фигуристка
- Дениз Джан Акташ (Deniz Can Aktas) — актер
- Принц Гарри (Prince Harry) — член королевской семьи Великобритании
- Меган Маркл (Meghan Markle) — актриса, фотомодель
- Принц Уильям (Prince William) — монарх, член королевской семьи Великобритании
- Анна Романова — актриса театра и кино, астролог

© АО «Издательство Семь Дней», 2008-2023. Все права защищены.

Сетевое издание 7дней.ru зарегистрировано Федеральной службой по надзору в сфере связи, информационных технологий и массовых коммуникаций (Роскомнадзор).

Свидетельство Эл № ФС77-62276 от 03 июля 2015 г., учредитель ЗАО «Издательство СЕМЬ ДНЕЙ».

Главный редактор: Пахомова Анжелика Михайловна
Адрес редакции: 125993, г. Москва, Волоколамское ш., д. 4, корп. 24. Контакты: official@7dn.ru, +7(495) 742-44-41
Согласно ФЗ от 29.12.2010 №436-ФЗ сайт 7DAYS.RU относится к категории информационной продукции для детей, достигших возраста шестнадцати лет.

Пользовательское соглашение

16+